



Jolimark IP-800

IP-800是一款集喷墨与针式打印机优点于一身的票据型喷墨打印机。既拥有针式打印机的连续纸打印模式和走纸稳定的平推式结构，也配备新创的墨井式连供墨水系统和加宽型高清喷头，同时配合不锈钢撕纸刀，有效降低打印成本，大大提升打印质量。其打印的票据，使用3防颜料墨水，更适合长久保存。如此巧妙的设计，让IP-800适用于多种打印介质，满足财务办公、医院、车站、电商、物流等场所的票据打印需求。

IP-800连续纸/平推喷墨打印机 规格参数⁴

| | | |
|----------------------|---|---|
| 热泡式喷墨头 | 分辨率 | 1200dpi |
| 打印模式和速度 ³ | 经济 | 8页/分钟 |
| | 正常 | 5页/分钟 |
| | 优质 | 3页/分钟 |
| 进纸方式 | 单页纸 | 前进前出 |
| | 连续纸 | 后进前出 |
| 进纸宽度/纸张规格 | 单页前进纸 | A4、A4≥单页纸≥(104×55)mm，纸张重量60~100 g/m ² 注：适用于普通办公用纸，纸质会影响打印质量 |
| | 后连续进纸 | 打孔连续纸，宽76~242mm，纸张重量60~80 g/m ² 注：适用于通用打孔连续纸，纸质会影响打印质量 |
| | 标签打印纸 | 带打孔连续底纸不干胶标签，宽76~242mm，底纸加标签厚度 < 0.6mm 注：专用标签纸 |
| 打印区域 | 单页纸 | 左右边距：≥2.5毫米，上下边距：≥2毫米； |
| | 连续纸 | 左右边距：≥14毫米； |
| 供墨方式 | 墨井式（连续供墨）大墨盒 | |
| 墨盒容量 | 大墨盒100ml（颜料墨水，保质期18个月） 废墨回收仓容量：30ml | |
| 墨盒容量状态显示 | 墨将尽提示，墨尽停止打印 墨盒废墨仓满提示并停止打印 | |
| 打印量 | 经济模式：6000页（参考值） ¹ | |
| 接口 | USB、USB+网口、USB+WIFI（三选一） | |
| 兼容操作系统（打印机驱动） | Windows Vista/2000/xp/7/8/10 | |
| WIFI连接打印 | iOS、Android（有打印功能的系统） | |
| 特殊功能 | 自动纸张寻边打印，纸斜检测，打印页数记录 | |
| 工作环境 | 温度：5~35℃，湿度：20%~80%RH（无凝露） 注：在高温/低温储存状态取出时静放30分钟才启动。 | |
| 贮藏环境 | 温度：-20~40℃，湿度：5%~85%RH（无凝露） 注：新机无墨水状态，不包含墨盒。 | |
| 噪音 | 正常模式：48dB(A)（ISO7779标准） | |
| 电源 | 100~240V 50/60Hz | |
| 耗电量 | ①工作功率：28W(Max)； ②待机功率：0.5W | |
| 中国能源效率等级 | 一级 | |
| 整机外形尺寸 | 475.3mm(W)×246mm(D)×177mm(H) | |
| 整机重量 | 大约5.7kg | |

*1 公布数据依照ISO/IEC FCD 24712模板进行连续打印测试，所称页数数为近似值。墨水打印量会因打印模式和纸张类型不同而有所变化。

*2 1分钱是指单页墨水成本，以耗材建议零售价（60元/盒）以及使用ISO/IEC FCD 24712模板测试结果计算所得，打印成本会因使用打印模式和纸张类型不同而有所变化。

*3 该参考值使用ISO/IEC FCD 24712模板，利用80列连续纸在映美实验室进行测试，打印速度会因打印模式与内容不同而有所变化。

*4 本宣传页上的数据，来源于映美实验室的数据，与实际使用的数据存在差异。技术规格如有变更，恕不另行通知。

Jolimark 映美

股票代码：2028.HK

客户服务热线
400-930-8899
<http://www.jolimark.com>

制造商：新会江裕信息产业有限公司

地址：广东省江门市新会区今古洲经济开发区江裕路18号

企业通过体系认证：



映美网站



映美微信服务号



映美微博

Jolimark 映美

股票代码：2028.HK

IP-800 票据喷墨打印机

替代针打打印单联票据、报表的行业喷墨打印机

- 解决针打噪声、速度、打印质量、频繁更换色带等问题
- 100ml连供大墨盒，狂打6000页¹，单页打印成本仅需1分钱²
- 新型颜料墨水，防水、防酒精、抗紫外线，票据适合长久保存



前进/前出
打印



后进/前出
连续纸打印

适合多种打印介质



IP-800 连续纸/平推喷墨打印机

Jolimark®

大优势
让您的工作如虎添翼 打印更称心

1 平推式走纸设计，走纸更顺畅，大大减少卡纸烦恼，让您轻松套打票据！



2 新创连续纸打印模式，帮您轻松快速打印海量报表、流水清单！



3 100ml大容量墨盒式设计，一盒狂打6000张*1，每张耗材成本仅需1分钱*2！



4 精巧型热泡式喷头，打印更快、更清晰、更稳定，还可自行更换，有效降低维护成本！



5 可选WiFi无线连接模块，让您畅享无线打印的乐趣。

6 标配不锈钢撕纸刀，连续纸打印多少撕多少，剩下的纸还能继续打，杜绝浪费纸张。

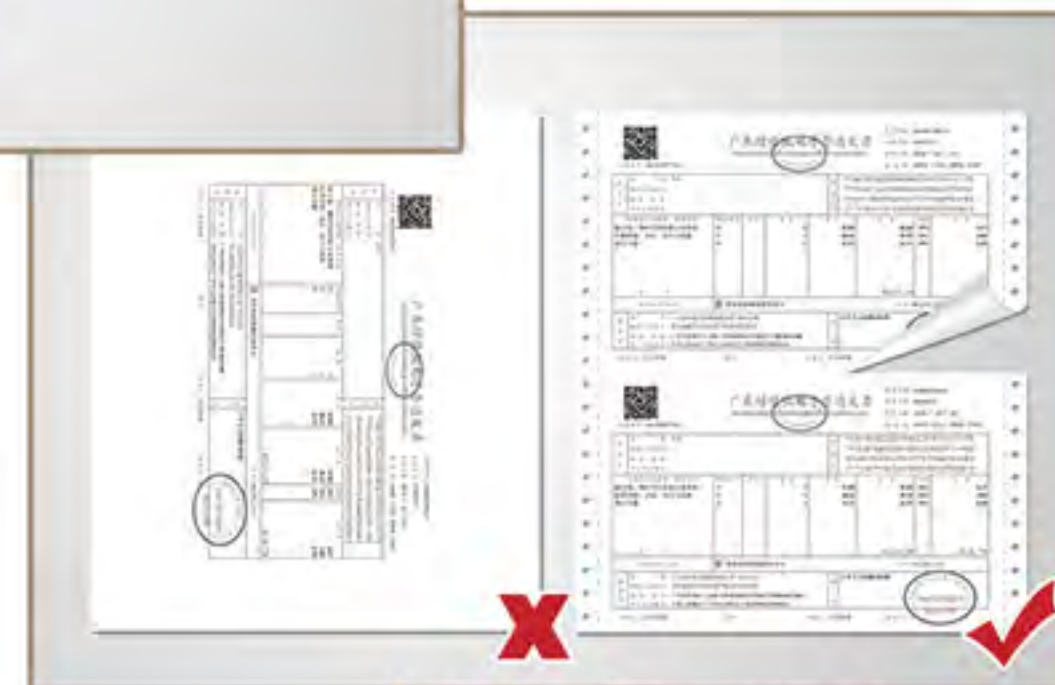

7 低噪打印，比传统针打更安静，为您营造舒适健康工作环境！



8 新型颜料墨水，防水、防酒精，还防紫外线，打印内容持久不褪色，适用于打印财务票据和存档！

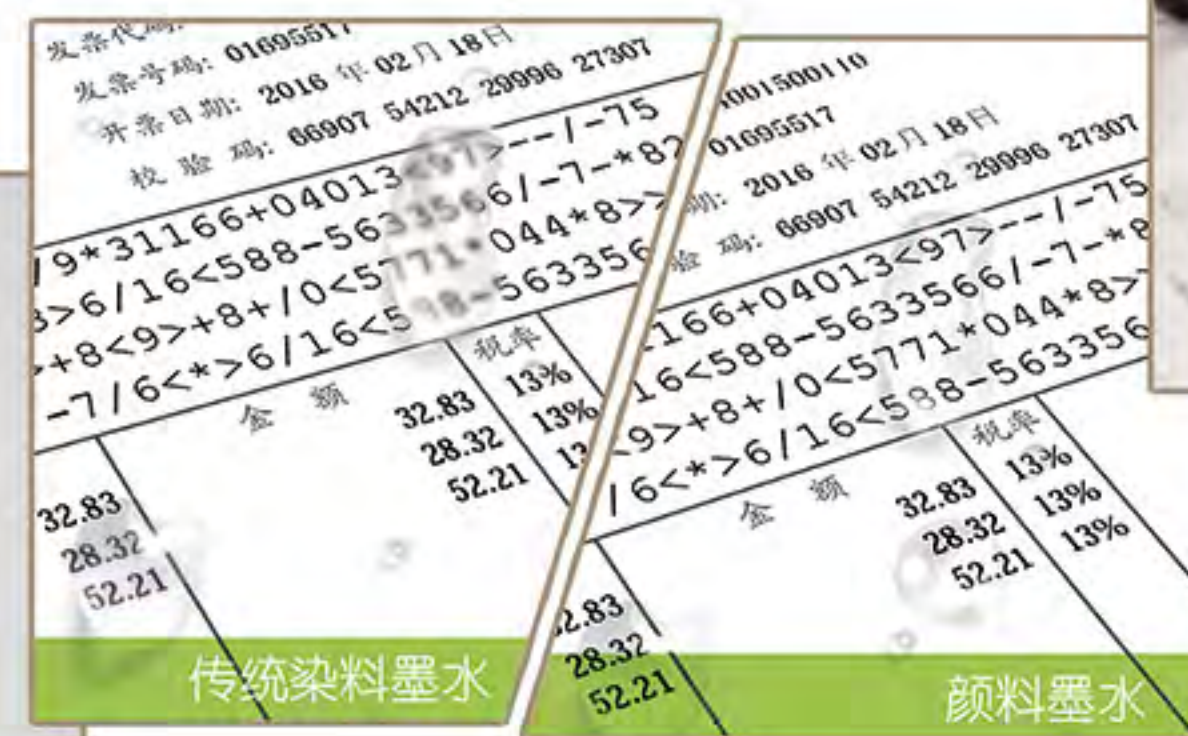

Jolimark®

打印设备性能对比

| | 针式平推打印机 | 普通喷墨/激光打印机 | IP-800连续纸/平推喷墨打印机 |
|-------|-----------------------|--|-----------------------------|
| 打印速度 | 慢 | 快 | 快 |
| 工作噪音 | 高 | 低 | 低 |
| 健康环保 | 中 噪音污染 | 高 / 低 无污染 / 碳粉、臭氧 | 高 无污染 |
| 打印分辨率 | 低 | 高 满足高质量的条码打印 | 高 满足高质量的条码打印 |
| 进纸方式 | 平推式前/后进纸 走纸顺畅 | 滚筒式进纸 容易卡纸 | 平推式前/后进纸 走纸顺畅 |
| 纸质要求 | 低 办公用纸、连续纸、不干胶、票据等 | 高 标准办公用纸、照片纸 | 低 办公用纸、单联连续纸、不干胶、单联票据等 |
| 耗材成本 | 较低 色带架便宜 | 高 墨盒较贵 碳粉/硒鼓昂贵 | 低 耗材打印成本比针式打印机更低 |
| 维护成本 | 中 打印头，价格贵 | 高 废墨盒更换需要专业人员 一体式喷头，价格昂贵 硒鼓为消耗品，需定期更换 | 低 废墨盒可自行更换 分离式喷头，价格便宜 |

注：蓝色字体为相对较优性能

打印单联票据，我选映美IP-800连续纸/平推喷墨打印机！

IP-800适用打印介质

- ✓ 标准办公用纸
- ✓ 业务、流水报表
- ✓ 单联票据
- ✓ 银行支票
- ✓ 电子发票
- ✓ 车、船票
- ✓ 药袋、注射标签
- ✓ 水、电费通知单
- ✓ 名片及卡片
- ✓ 商品价格铭牌
- ✓ 不干胶快递面单
-

IP-800应用领域





Jolimark IP-800

IP-800连续纸/平推喷墨打印机传承了喷墨打印机和针式打印机的各自优点，是电子发票打印的“三好伴侣”！采用热泡式喷头，打印更精细，速度快！平推式结构，大大减少卡纸烦恼，并采用连续纸打印模式，海量发票打印不再愁，好用！新创墨井式设计，一盒狂打6000张¹，配备撕纸刀的功能，更节约纸张，好省！电子发票打印，我选IP-800连续纸/平推喷墨打印机！

IP-800连续纸/平推喷墨打印机 规格参数⁴

| | | |
|----------------------|---|---|
| 热泡式喷头 | 分辨率 | 1200dpi |
| 打印模式和速度 ³ | 经济 | 8页/分钟 |
| | 正常 | 5页/分钟 |
| | 优质 | 3页/分钟 |
| 进纸方式 | 单页纸 | 前进前出 |
| | 连续纸 | 后进前出 |
| 进纸宽度/纸张规格 | 单页前进纸 | A4、A4≥单页纸≥(104×55)mm，纸张重量60~100 g/m ² 注：适用于普通办公用纸，纸质会影响打印质量 |
| | 后连续进纸 | 打孔连续纸，宽76~242mm，纸张重量60~80 g/m ² 注：适用于通用打孔连续纸，纸质会影响打印质量 |
| | 标签打印纸 | 带打孔连续底纸不干胶标签，宽76~242mm，底纸加标签厚度 < 0.6mm 注：专用标签纸 |
| 打印区域 | 单页纸 | 左右边距：≥2.5毫米，上下边距：≥2毫米； |
| | 连续纸 | 左右边距：≥14毫米； |
| 供墨方式 | 墨井式（连续供墨）大墨盒 | |
| 墨盒容量 | 大墨盒100ml（颜料墨水，保质期18个月） | |
| | 废墨回收仓容量：30ml | |
| 墨盒容量状态显示 | 墨将尽提示，墨尽停止打印 | |
| | 墨盒废墨仓满提示并停止打印 | |
| 打印量 | 经济模式：6000页（参考值） ¹ | |
| 接口 | USB、USB+网口、USB+WIFI（三选一） | |
| 兼容操作系统（打印机驱动） | Windows Vista/2000/xp/7/8/10 | |
| WIFI连接打印 | IOS、Android（有打印功能的系统） | |
| 特殊功能 | 自动纸张寻边打印，纸斜检测，打印页数记录 | |
| 工作环境 | 温度：5~35℃，湿度：20%~80%RH（无凝露） 注：在高温/低温储存状态取出时静放30分钟才启动。 | |
| 贮藏环境 | 温度：-20~40℃，湿度：5%~85%RH（无凝露） 注：新机无墨水状态，不包含墨盒。 | |
| 噪音 | 正常模式：48dB(A)（ISO7779标准） | |
| 电源 | 100~240V 50/60Hz | |
| 耗电量 | ①工作功率：28W(Max)； ②待机功率：0.5W | |
| 中国能源效率等级 | 一级 | |
| 整机外形尺寸 | 475.3mm(W)×246mm(D)×177mm(H) | |
| 整机重量 | 大约5.7kg | |

*1 公布数据依照ISO/IEC FCD 24712模板进行连续打印测试，所标称页数为近似值。墨水打印量会因打印模式和纸张类型不同而有所变化。

*2 1分钱是指单页墨水成本，以耗材建议零售价（60元/盒）以及使用ISO/IEC FCD 24712模板测试结果计算所得，打印成本会因使用打印模式和纸张类型不同而有所变化。

*3 该参考值使用ISO/IEC FCD 24712模板，利用80列连续纸在映美实验室进行测试，打印速度会因打印模式与内容不同而有所变化。

*4 本宣传页上的数据，来源于映美实验室的数据，与实际使用的数据存在差异。技术规格如有变更，恕不另行通知。

Jolimark 映美

股票代码：2028.HK

连续纸/平推 喷墨打印机

电子发票好伴侣

连供墨井式 IP-800

一盒狂打 **6000** 张¹

每张打印仅需 **1** 分钱²



Jolimark 映美

股票代码：2028.HK

制造商：新会江裕信息产业有限公司

地址：广东省江门市新会区今古洲经济开发区江裕路18号

企业通过体系认证：



客户服务热线
400-930-8899
<http://www.jolimark.com>



映美网站



映美微信服务号



映美微博



IP-800 连续纸/平推喷墨打印机

Jolimark

7 大优势
助您的工作如虎添翼 打印更称心

1 平推式走纸设计，走纸更顺畅，大大减少卡纸烦恼，让您轻松套打票据！



2 新创连续纸打印模式，帮您解决海量打印电子发票烦恼！



3 100ml大容量墨盒式设计，一盒狂打6000张*1，海量打印不再愁！



4 超静音设计，比传统针打更静，为您营造安静健康工作环境！



Jolimark®



5 采用热泡式喷头，打印更快更稳定，还可自行更换有效降低您的维护成本！

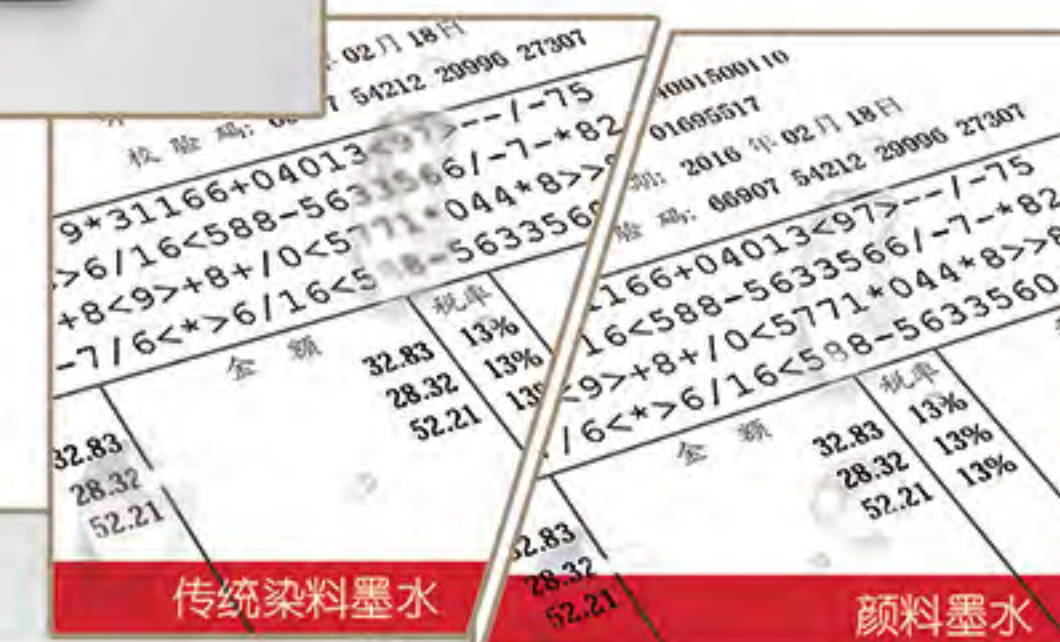

6 新型颜料墨水，防水、防酒精，还防紫外线，打印内容长久不褪色，适合作为财务票据存档！

7 标配撕纸刀，连续纸打多少撕多少，剩下的纸还能平推再打，杜绝浪费纸张，比传统喷墨机省纸50%以上！

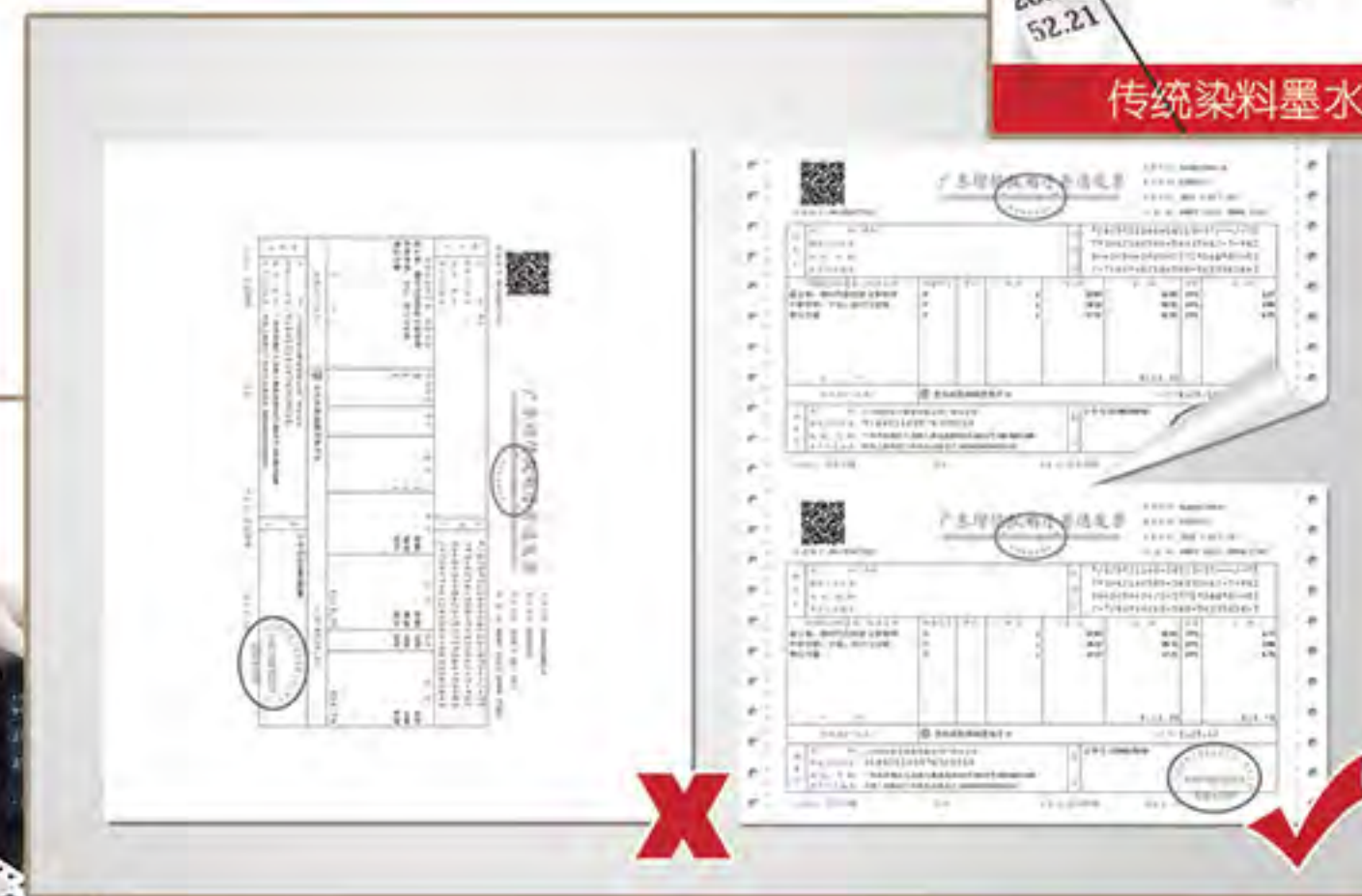

打印设备性能对比

| | 针式平推打印机 | 普通喷墨/激光打印机 | IP-800连续纸/平推喷墨打印机 |
|-------|-----------------------|--|-----------------------------|
| 打印速度 | 慢 | 快 | 快 |
| 工作噪音 | 高 | 低 | 低 |
| 打印分辨率 | 低 | 高 满足高质量的条码打印 | 高 满足高质量的条码打印 |
| 进纸方式 | 平推式前/后进纸 走纸顺畅 | 滚筒式进纸 容易卡纸 | 平推式前/后进纸 走纸顺畅 |
| 纸质要求 | 低 办公用纸、连续纸、不干胶、票据等 | 高 标准办公用纸、照片纸 | 低 办公用纸、单联连续纸、不干胶、单联票据等 |
| 耗材成本 | 较低 色带架便宜 | 高 墨盒较贵 碳粉/硒鼓昂贵 | 低 耗材打印成本比针式打印机更低 |
| 维护成本 | 中 打印头，价格贵 | 高 废墨盒更换需要专业人员 一体式喷头，价格昂贵 硒鼓为消耗品，需定期更换 | 低 废墨盒可自行更换 分离式喷头，价格便宜 |

注：蓝色字体为相对较优性能

打印电子发票，我选映美IP-800连续纸/平推喷墨打印机！

电子发票为什么需要打印？

- 1 减少与消费者之间的矛盾。消费者往往需要把手机号、微信号或电子邮件地址提供给商家，然后通过短信或邮件的方式接收电子发票。消费者为避免个人信息及隐私的泄露，会要求商家提供纸质发票，如商家不提供纸质发票，可能会引起与消费者冲突或投诉。
- 2 满足消费者需求及提升服务质量。消费者目前基本未能接受无纸凭证。因为在报销时，企业财务为便于内部账务流通，目前仍需要纸质发票。而消费者自行打印不方便，因此商家主动提供的纸质发票，直接提升了消费者的满意度。

IP-800应用领域



IP-800

医疗行业应用案例



收费科

以前用的是针式机，一份住院清单要打一、两分钟以上，人们排队等候付款的时间比较长，偶尔还卡纸、罢工，真急坏人了。改用这台机器后，打印速度明显快很多，长长的费用单几十秒就打完，明显缩短了排队等候的时间，而且还很稳定，不卡纸，工作时放心了很多！

检验科

检验科一般配有针式机、喷墨机、激光机、标签机等，为的是各展所长、节约成本、提高效率。IP-800的打印清晰、低成本适用于更多科室，替代部分打印设备后，工作人员使用起来更熟练、方便！



护士站

我们这里属于住院部，每天需要打印一、两千份的各种单据，打印已经成为工作的一种负担，以前针式机又慢又吵，还会影响到患者的休息。用上这台喷墨机后，工作轻松多了，打印又快又安静，连续打印时还非常省纸，也很省墨，在打印成本考核方面为我们科室提升了不少分数！

注射、药品科

我们经常要打印输液/发药的清单核对卡，以前卡上的文字偶尔缺划，特别英文或数字看起来费劲。现在机器打印出的文字很清晰，核对信息时轻松多了，同时，我们还偶尔用来打印一些药品标签卡片，药品信息更清晰、准确，我们的工作也方便很多了。



IP-800

一机多用途，医疗行业打印新星



| IP-800连续纸/平推喷墨打印机 规格参数 ^{*4} | | |
|--------------------------------------|---|---|
| 热泡式喷头 | 分辨率 | 1200dpi |
| 打印模式和速度 ^{1,3} | 经济 | 8页/分钟 |
| | 正常 | 5页/分钟 |
| | 优质 | 3页/分钟 |
| 进纸方式 | 单页纸 | 前进前出 |
| | 连续纸 | 后进前出 |
| 进纸宽度/纸张规格 | 单页前进纸 | A4、A4≥单页纸≥(104×55)mm，纸张重量60~100 g/m ² 注：适用于普通办公用纸，纸质会影响打印质量 |
| | 后连续进纸 | 打孔连续纸，宽76~242mm，纸张重量60~80 g/m ² 注：适用于通用打孔连续纸，纸质会影响打印质量 |
| | 标签打印纸 | 带打孔连续底纸不干胶标签，宽76~242mm，底纸加标签厚度 < 0.6mm 注：专用标签纸 |
| 打印区域 | 单页纸 | 左右边距：≥2.5毫米，上下边距：≥2毫米； |
| 供墨方式 | 连续纸 | 左右边距：≥14毫米； |
| 墨盒容量 | 墨井式（连续供墨）大墨盒 | |
| | 大墨盒100ml（颜料墨水，保质期18个月） 废墨回收仓容量：30ml | |
| 墨盒容量状态显示 | 墨将尽提示，墨尽停止打印 | |
| | 墨盒废墨仓满提示并停止打印 | |
| 打印量 | 经济模式：6000页（参考值） ^{*1} | |
| 接口 | USB、USB+网口，USB+WIFI（三选一） | |
| 兼容操作系统（打印机驱动） | Windows Vista/2000/xp/7/8/10 | |
| WIFI连接打印 | iOS、Android（有打印功能的系统） | |
| 特殊功能 | 自动纸张寻边打印，纸斜检测，打印页数记录 | |
| 工作环境 | 温度：5~35℃，湿度：20%~80%RH（无凝露） 注：在高温/低温储存状态取出时静放30分钟才启动。 | |
| 贮藏环境 | 温度：-20~40℃，湿度：5%~85%RH（无凝露） 注：新机无墨水状态，不包含墨盒。 | |
| 噪音 | 正常模式：48dB(A)（ISO7779标准） | |
| 电源 | 100~240V 50/60Hz | |
| 耗电量 | ①工作功率：28W(Max)； ②待机功率：0.5W | |
| 中国能源效率等级 | 一级 | |
| 整机外形尺寸 | 475.3mm(W)×246mm(D)×177mm(H) | |
| 整机重量 | 大约5.7kg | |

*1 公布数据依照ISO/IEC FCD 24712模板进行连续打印测试，所标称页数为近似值。墨水打印量会因打印模式和纸张类型不同而有所变化。
*2 1分钱是指单页墨水成本，以耗材建议零售价（60元/盒）以及使用ISO/IEC FCD 24712模板测试结果计算所得，打印成本会因使用打印模式和纸张类型不同而有所变化。
*3 该参考值使用ISO/IEC FCD 24712模板，利用80列连续纸在映美实验室进行测试，打印速度会因打印模式与内容不同而有所变化。
*4 本宣传页上的数据，来源于映美实验室的数据，与实际使用的数据存在差异。技术规格如有变更，恕不另行通知。

Jolimark 映美

股票代码：2028.HK

客户服务热线
400-930-8899
<http://www.jolimark.com>

制造商：新会江裕信息产业有限公司
地址：广东省江门市新会区今古洲经济开发区江裕路18号

企业通过体系认证：
ISO 9001 质量管理体系认证
ISO 14001 环境管理体系认证
OHSAS 18001 职业健康安全管理体系认证
CCC 中国强制性产品认证
CE 欧盟CE认证
RoHS 有害物质限制指令认证



映美网站



映美微信服务号



映美微博

Jolimark 映美

股票代码：2028.HK



各式医疗票据、表、单

<一机搞定>



IP-800

多用途平推喷墨打印机

医疗行业应用 Medical Industry



About IP-800

映美IP-800集喷墨与针式打印机优点于一身，既可以前进单联纸打印，也可以后进连续纸打印，拥有低耗墨、低噪音，稳定高效等多个亮点，是一款支持多种纸张介质打印的票据型喷墨打印机。

IP-800 在医疗领域的主要优势

稳定高效

平推式设计，走纸更顺畅，适合高负荷、快速打印各种单联办公用品、穿孔纸、不干胶标签等。



耗材成本低

标配100ml连供大墨盒，一盒可打6000张¹A4纸，单页成本仅需1分钱²，海量打印轻松完成。

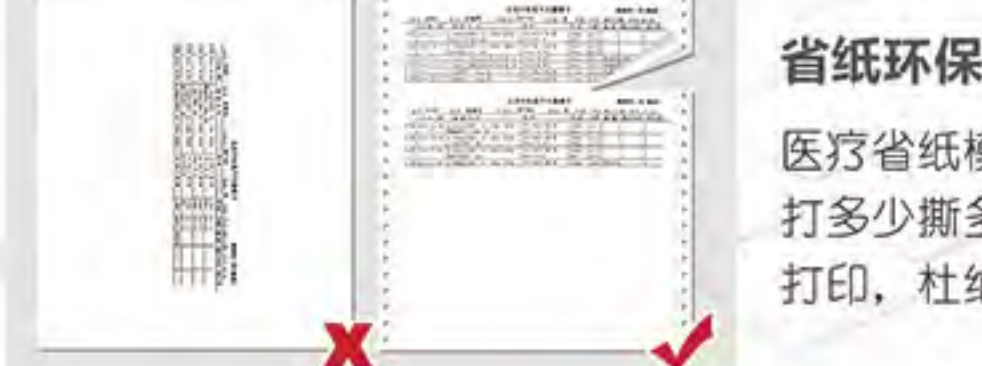

省纸环保

医疗省纸模式，连续单据可实现打多少撕多少，剩下的还能连续打印，杜绝纸张浪费。



精准套打

先进的光学传感器，灵敏检测定位，精准套打医保结算单、药袋、不干胶等多种介质。

经久耐用

采用颜料墨水，通过恒流供墨系统，输出稳定清晰，内容防水、防酒精，防紫外线，适合长久存档。



健康环保

48dB(A)低噪设计，免除噪音干扰的烦恼，打印时无臭氧、粉尘或无异味等污染物产生，营造绿色医疗环境。



IP-800 医疗单据打印的应用

医嘱单

打印量非常大，单据内容有多有少，要求耗材与纸张的成本低

■ 针式机

连续打印时会出现过热保护，不能负荷连续打印；

■ 普通喷墨机与激光机

没有即打即停功能，浪费纸张；激光机的硒鼓昂贵，耗材成本较高；

■ IP-800

采用恒流供墨技术，高负荷连续打印，单页纸成本仅需1分钱²，医疗省纸模式，还能减少纸张浪费。

医嘱汇总表

医保 床号：胃肠科7045# 住院号：G002

| 规格 | 单位 | 数量 | 单价 |
|-----------|----|----|----|
| 100mg*30s | 粒 | 10 | 0 |
| 0.15g*20s | 粒 | 10 | |
| 10mg*30S | 粒 | 18 | |
| *100S | 粒 | 4 | |

中医院检验报告单

性别：女 年龄：18岁 样本号：1288
床号： 医生：刘得 病历号：50005000

| 提示 | 结果 |
|---------|-------|
| (i2000) | 2.27 |
| | 1.01 |
| | 0.011 |



检验报告

检验科人来人往，需要给医患双方一个健康的环境。

- 针式机工作的噪音大，普通激光机产生臭氧、粉尘，普通喷墨机产生异味。
- IP-800低噪设计，废墨循环利用系统，实现零污染，让打印更环保、健康。

住院日费用单

因此类单据特殊的时效性，一般只能深夜或清晨时打印

■ 针式机

声音刺耳，影响病人的休息。

■ IP-800

安静打印，营造一个舒适的休息与工作环境。

住院日费用清单

床号：综合临床病区 003 住院号：1600292 责任医生

2016-10-22

| 金额 | 项目名称 | 金额 |
|--------|------|-------|
| 758.10 | 中草药 | 0 |
| 10 | 诊查费 | 33.00 |
| | 治疗费 | 4.00 |



中心医院 病人住院结算清单

姓名：苏家 性别：男 年龄：55岁
押金：17000

2016.8.2 2016.08.03 15:5

规格 单价 数量

2.5ml/支 6.273



门诊、住院结算清单

结算时打印的单据，内容、类别比较多，打印费时

■ 针式机

打印慢，耗时长，效率低，排队等候时间长。

■ IP-800

平推式结构，能快速打印，提高工作效率，减少排队时间。

医疗保险结算单

医保单为单联预制单据，需填充式套打

■ IP-800

采用灵敏的光学定位，能快速、精准套打出清晰的单据。

江门市医疗保险住院费用结算单

上传日期2016.09.06 就医流水号 499385

| 姓名 | 黄 | 待遇 |
|------|-------------------------|----|
| 住院号 | 454305 | 所属 |
| 病种代码 | K91.818;K91.818;K91.818 | 联 |
| 科别 | 胃肠外科 | 结 |
| 院时间 | | |



输液单、标签

清晰的文字，医护人员更方便、准确核对用药信息

■ IP-800

高分辨率打印，清晰输出每一行内容，工作更便捷，还能打印各种不干胶标签纸。

中医院个人输液卡

性别：女 年龄：241755

规格 250.00ml*1瓶/瓶 250ml

2ml*10支/盒 20ml

100.00ml*1瓶/瓶 100ml

10ug*1支/支 1支

25mg*1瓶/瓶 25ml



IP-800 与其它打印设备的应用与对比

| | 普通滚筒式针式机 | IP-800 |
|----|---------------------------|---------------------------------------|
| 噪音 | 哒，哒，哒 高频噪音，很刺耳 | 低噪设计 很安静，很舒适 |
| 耗材 | 色带打印量较低，约900张/盒 需经常更换 | 墨井式连供，持久耐用 打印量多达6000张 ¹ |
| 效率 | 长时间工作会让打印头发热 打印机经常“罢工” | 可连续不间断打印，速度更快 大大提升工作效率 |
| 质量 | 分辨率低，无法清晰打印 图片及高质量条码等 | 高分辨率输出，打印的图片、文字及 条码内容非常清晰，可轻松扫描识别 |

应用介质类型：医嘱执行单、输液核对卡、发药清单、收费结算单表、住院日费用清单、医疗保险结算单、验血报告、工作报表等

| | 普通激光机 | IP-800 |
|------|---------------------------|--|
| 耗材成本 | 每页1毛钱以上 | 每页仅需1分钱 ² |
| 健康 | 排放碳粉粉尘、臭氧 室内PM2.5的制造者 | 废墨回收，零排放 无污染，更健康 |
| 环保 | 高能耗100W以上， 用完的硒鼓成为电子垃圾 | 仅为28W，墨盒为再生资源 更节能，更环保 |
| 纸张介质 | 仅支持标准办公用纸 | 支持标准办公用纸，医嘱单，缴费清单， 不干胶标签纸，药袋等多种介质纸张 |

应用介质类型：医嘱汇总表、药品汇总表、首次/日常/出院病程记录、结算自费签字表等

| | 普通喷墨机 | IP-800 |
|------|------------------------------|--|
| 耗材 | 原装墨水量少，废墨不利用， 容易产生异味，污染环境 | 标配100ml大容量墨盒，废墨自动回收 零污染 |
| 纸张成本 | 无论打印内容多少，一次就使用一张纸， 浪费纸张 | 连续纸打多少撕多少，剩余的纸张 还能连续打，杜绝浪费 |
| 稳定性 | 滚筒式，容易卡纸 | 平推式+纯光电传感器， 进纸顺畅，更稳定 |
| 纸张介质 | 标准办公用纸、专用照片纸 | 支持标准办公用纸，医嘱单，缴费清单， 不干胶标签纸，药袋等多种介质纸张 |

应用介质类型：处方笺、B超/CT检验报告、过敏源分析单、医技检查列表、护理项目单等